

METEO



Fatti Soldi Lavoro **Salute** Sport Cultura Intrattenimento Magazine Sostenibilità Immediapress Multimedia AKI

Sanità Medicina Farmaceutica Doctor's Life Salus tg Salus tv

Home . Salute . Sanità . [Un'Abbazia per il Welfare nelle campagne del Sud Milano](#)

Un'Abbazia per il Welfare nelle campagne del Sud Milano

SANITÀ

[Tweet](#) [Condividi](#)



L'Abbazia di Mirasole

Publicato il: 24/05/2016 17:16

L'ultima volta che l'Abbazia di Mirasole, gioiello rurale di proprietà del Policlinico di Milano dal 1797, è finita alla ribalta delle cronache è stato per un addio: quello della piccola comunità dei [canonici Premostratensi](#) che aveva risvegliato da anni di silenzio le sue stanze vuote. Fu una breve parentesi, durata circa due anni e interrotta anzitempo. **Ma oggi Mirasole rinasce di nuovo, e avrà un'anima solidale: per i prossimi 30 anni sarà l'Abbazia del Welfare**. Un

tetto per **mamme in difficoltà** e i loro piccoli, un luogo ospitale e aperto alla città in cui ferveranno **tante attività non più solo religiose, ma anche culturali e artigianali e rivolte a chi vive ai margini**.

Il suo destino è scritto nero su bianco nelle pieghe del **progetto sociale che ha vinto il bando di locazione** lanciato dopo il 'trasloco' dei Premostratensi. La commissione giudicatrice (che aveva fra i suoi componenti anche don Gino Rigoldi, cappellano dell'Istituto penale per minorenni Cesare Beccaria di Milano) ha concluso i lavori oggi e redatto la graduatoria conclusiva, annuncia la **Fondazione Sviluppo Ca' Granda**, nata nel 2014 per valorizzare un **'patrimonio rurale'** di circa 8.500 ettari di terreni distribuiti in 96 Comuni di 11 province, frutto di 6 secoli di donazioni all'ospedale. **Ad avere la meglio è stato il piano presentato da Fondazione Arca e Fondazione Arché**.

La commissione ha attribuito al progetto vincitore 80 punti tecnici su 80 massimi e 17 punti economici su 20 massimi. Nei prossimi giorni il Policlinico, in qualità di proprietario del complesso abbaziale, aggiudicherà formalmente il bando e quindi la Fondazione Sviluppo potrà procedere alla stipula del contratto di affitto trentennale. **Il business plan presentato impegna a investimenti per 3,4 milioni di euro, di cui 2,7 mln per il piano di manutenzione, cui si aggiungono 255 mila euro complessivi per il canone di affitto** (il valore è relativo all'intera durata del contratto).

L'abbazia sarà la **residenza di 3 comunità**: quella di **mamme e bambini con fragilità sociali e relazionali**; un gruppo di **famiglie 'accoglienti'** che avranno il compito di supportare e facilitare il percorso educativo rivolto alle madri accolte; un **piccolo nucleo di sacerdoti** che consentirà non solo la celebrazione quotidiana delle funzioni religiose, ma anche la promozione di **iniziative di studio e di formazione sui temi della fragilità, marginalità e welfare**.

Ma gli ospiti non troveranno solo una casa. Nelle stanze e nelle terre di Mirasole germoglieranno storie di rivincita sociale, verranno costruite possibilità di lavoro e di una

Le immagini delle violenze e degli abusi alla casa di riposo di Nuoro

Cerca nel sito

Notizie Più Cliccate

1. Roma, contratto Raggi-M5S finisce in tribunale: presentato ricorso
2. "I vigili stanno a fa' le multe": 'panico' alla conferenza del M5S di Roma /Video
3. "Massimo, da te non me l'aspettavo": Al Bano si scaglia contro Giletti a Domenica Live /Video
4. Simona Ventura vs Mercedes Henger: "Se mi conoscessi non diresti che sono una cattiva madre" /Video
5. Camorra e partite truccate, le intercettazioni: "Dobbiamo mangiarci tre polpette, capito?"

Video



Urb-e, lo scooter elettrico che sale sull'autobus



Vrenna sfida le big della Serie A, sogno Crotone ammazzagrandi



Il robot volante ispirato alle api

nuova vita per le persone fragili accolte e per chi farà di questo microcosmo rurale il proprio punto di riferimento. Sono infatti previsti **progetti di formazione professionale e di inserimento lavorativo**, possibili grazie alle attività che si svolgeranno nell'area: **cucina industriale e lavanderia industriale** a favore di famiglie del territorio in condizioni di emergenza sociale, comunità, refettori e mense. Si lavorerà anche per aprire un **bar caffetteria**, che oggi nel circondario manca. Ancora: la lista prevede attività di **catering e banqueting, falegnameria, tessitura, ciclo officina**. E l'apertura di una **bottega** per commercializzare i prodotti realizzati in abbazia.

Mirasole sarà aperta tutto il giorno. La 'guardiana' (servizio di custodia e sorveglianza) e la manutenzione primaria saranno curate non solo dai nuclei residenti, ma anche da un manutentore che vivrà in loco. E poi c'è la **fioritura culturale**: in accordo con le istituzioni territoriali e con le realtà di volontariato già legate all'abbazia, verranno accolte e organizzate **mostre, concerti, incontri culturali e visite guidate**. Una storia di 8 secoli, misteriosa e interrotta più volte, potrà ora continuare: l'abbazia si lascia alle spalle un passato costellato di abbandoni e tentativi di rilancio (negli anni '80 a opera di Franca Chiappa, storica anima delle attività culturali e di comunicazione dell'Ircs, più di recente di Giancarlo Cesana, ex presidente del Policlinico), per **un futuro al servizio degli altri**.

[Tweet](#) [Condividi](#)

TAG: [Abbazia Mirasole](#), [tesoretto Policlinico Milano](#), [patrimonio rurale](#), [bando di locazione](#), [progetto sociale](#), [abbazia del Welfare](#), [Fondazione Arca e Fondazione Arché](#), [Fondazione Sviluppo Ca' Granda](#)

Potrebbe interessarti



ragazza di 14 anni:
genitori lanciano

me l'aspettavo": Ai
Bano si scaglia contro

quello spacco
vertiginoso che lascia

scien intuoca
Instagram

per un quiz. Seivaggia
su Facebook: "Ditemi

tratture, ecco la
classifica dei migliori

nozze, la sposa gli
scrive: "Perché non

aumento: +20%
rispetto al 2015

Raccomandato da

Commenti

Per scrivere un commento è necessario registrarsi ed accedere: [ACCEDI](#) oppure [REGISTRATI](#)

In E



[Il Giubileo di Francesco /Speciale Adnkronos](#)



[Al via la quarta edizione di 'Donna Sport - L'atleta più brava a scuola'](#)



[Rapporto Immobiliare non residenziale 2016](#)



[Colesterolo troppo alto per 2,5 milioni di italiani, a Roma il forum](#)



[La pelle conta: innovativo approccio terapeutico nella cura della psoriasi](#)



[A tutto compost](#)



[Sipcam-Oxon festeggia 70 anni di storia italiana nell'agrofarmaco](#)



[Syngenta celebra la giornata mondiale della biodiversità e corre la Gp EcoRun /Foto - Video](#)



[Data Protection](#)



[Progetto EPIICAL, una nuova strada per migliorare i risultati delle cure contro l'HIV](#)



[Guardiamo al futuro. Quale medico, quale paziente, quale medicina nel SSN?](#)

[A Roma la conferenza Inca Cgil su 'Migranti: i costi sproporzionati dei titoli di soggiorno'](#)



[La realtà immersiva sbarca in città](#)



Presentazione del Barometro Italiano della Sclerosi Multipla 2016

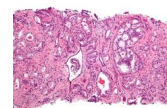

Tumore della prostata: una nuova opportunità terapeutica

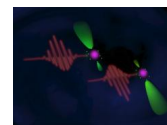

Fotonica, parte la rivoluzione tecnologica del XXI secolo



Energia, on line la nuova newsletter Gme



E' Alessandro Bezzi il nuovo presidente del consorzio Parmigiano Reggiano



Speciale Maturità 2016



Hi Future! La salute di domani a partire dalle idee

Seguici



135080



360467



3369



Fatti

Soldi

Lavoro

Salute

Sport

Cultura

Intrattenimento

Magazine

Sostenibilità

Immediapress

Multimedia

AKI

Palazzo dell'Informazione



© 2014 GMC S.A.P.A. di G.P. Marra - Piazza Mastai, 9 - 00153 Roma
partita IVA 01145141006 - codice fiscale e Registro Imprese di Roma 02981990589
copyright - disclaimer - privacy - gruppo adnkronos - contatti - archivio - cookie